



ISCRIZIONI AI SERVIZI SCOLASTICI DEL COMUNE DI SAREZZO

Anno scolastico 2025/2026



LE ISCRIZIONI SONO APERTE ESCLUSIVAMENTE
DA GIOVEDÌ 1° MAGGIO A LUNEDÌ 30 GIUGNO 2025

DAL 1° LUGLIO IL PORTALE NON SARÀ PIÙ ACCESSIBILE
PER CONSENTIRE L'ORGANIZZAZIONE DEI SERVIZI

Scansiona il QR-CODE



o vai al link

bit.ly/hermes-sarezzo

Nell'anno scolastico 2025/2026 **verrà inaugurato il nuovo Polo Scolastico**
che raggrupperà in un'unica sede i tre plessi della scuola primaria e i relativi servizi.



Per il prossimo anno scolastico
l'Amministrazione comunale propone:

**SERVIZIO DI
PRESCUOLA**
(scuola primaria)



**SERVIZIO DI
TRASPORTO
SCOLASTICO**
(scuola dell'infanzia,
primaria e secondaria
di primo grado)



**SERVIZIO DI
MENSA SCOLASTICA**
(scuola primaria)

**SERVIZIO DI
DOPOSCUOLA**
(scuola primaria)



**PRESENTAZIONE
ATTESTAZIONE
ISEE**



SERVIZIO DI PRESCUOLA (SCUOLA PRIMARIA)

Il servizio di prescuola sarà **attivo dalle ore 7:30 alle 8:30**.

È assicurata la presenza di un operatore per la sorveglianza ogni 25 alunni.

È prevista l'attivazione del servizio al raggiungimento di **almeno 10 iscritti**.

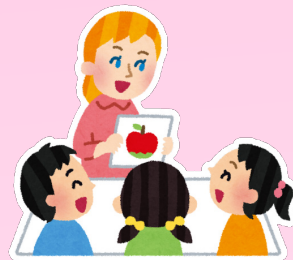

SERVIZIO DI DOPOSCUOLA (SCUOLA PRIMARIA)



Il servizio, in raccordo con l'orario scolastico, si svolgerà nei giorni in cui non verrà effettuato il rientro pomeridiano della scuola e pertanto sarà così organizzato:

- **per le classi I, II e III due pomeriggi dalle ore 14:30 alle 16:30**
- **per le classi IV e V un pomeriggio dalle ore 14:30 alle 16:30**

È assicurata la presenza di un operatore ogni 15 alunni ed è garantito il trasporto all'uscita delle ore 16:30.

È prevista l'attivazione del servizio al raggiungimento di **almeno 10 iscritti**.

SERVIZIO DI MENSA SCOLASTICA (SCUOLA PRIMARIA)

Il servizio di mensa scolastica viene offerto, presso la scuola primaria, **sia per i giorni che prevedono il rientro pomeridiano sia per chi è iscritto al servizio di doposcuola**.

Nei giorni in cui non è previsto il rientro scolastico, per l'iscrizione al servizio di mensa sarà data precedenza a chi usufruisce del servizio di doposcuola.

La **pausa mensa** è di **un'ora e 45 minuti nei giorni di rientro scolastico** e di **un'ora nelle giornate con il servizio di doposcuola**.

Sarà garantita la preparazione di **diete speciali per allergie, intolleranze e motivi etico e religiosi**, che vanno **segnalati all'atto d'iscrizione sul portale**.

Si ricorda che il menù alternativo deve essere prenotato solo in caso di particolari esigenze e che non è possibile prenotare "menù personalizzati" per ragioni organizzative della cucina, oltre che per un discorso di educazione alimentare.

In caso di assenza (anche per gita scolastica) **i genitori dovranno cancellare, direttamente dal portale Hermes, la presenza del bambino al servizio mensa entro le ore 8:50 del giorno di utilizzo previsto**.

In caso contrario il pasto sarà addebitato in quanto regolarmente preparato.

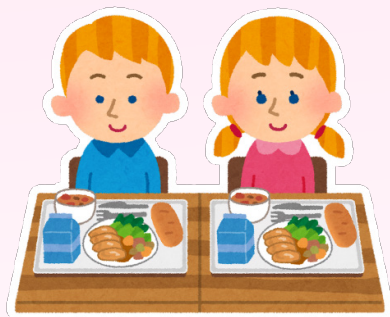

SERVIZIO DI TRASPORTO SCOLASTICO (SCUOLA INFANZIA, PRIMARIA, SECONDARIA DI PRIMO GRADO)

Il trasporto scolastico copre diversi percorsi suddivisi in base alla dislocazione delle scuole:

- **Percorso Sarezzo** - Scuola Secondaria di I grado → Polo scolastico → Scuola Infanzia Gianni Rodari e San Pio X
- **Percorso Zanano** - Scuola Secondaria di I grado → Polo scolastico → Scuola Infanzia Maria Immacolata
- **Percorso Ponte Zanano** - Scuola Secondaria di I grado → Polo scolastico → Scuola Infanzia Don Agostino Quaranta

I diversi percorsi saranno **attivati al raggiungimento minimo di 10 iscritti** ed è assicurata la presenza di un assistente per ogni autobus.



PRESENTAZIONE ATTESTAZIONE ISEE

Per poter usufruire delle agevolazioni è necessario essere in possesso dell'attestazione ISEE (Indicatore della Situazione Economica Equivalente), in corso di validità all'atto di presentazione della domanda. **Le agevolazioni NON si applicano, in alcun caso, ai non residenti.**

Per tutti i servizi scolastici si applica la **riduzione del 50% per il secondo, terzo, etc. figlio/a** che usufruisce dello stesso servizio e il cui nucleo familiare presenti un **ISEE non superiore a € 42.000,00**. Nel caso in cui non venisse consegnata l'attestazione ISEE il nucleo familiare non potrà usufruire delle agevolazioni.

Per la scuola dell'Infanzia si applica la riduzione del 50% per il secondo, terzo, etc. figlio/a che usufruisce dello stesso servizio e il cui nucleo familiare presenti un ISEE non superiore a € 42.000,00. In ogni caso la tariffa minima prevista è di € 75,00 mensili.

Inoltre gli alunni iscritti a qualsiasi scuola (pubblica o paritaria), residenti e non residenti, che frequentano da 0 a 7 giorni mensili, avranno diritto a una riduzione del 50% della retta individualizzata; dall'8° giorno compreso di frequenza si pagherà la retta completa. In caso di malattia continuativa, superiore a 30 giorni, documentata da regolare certificato sanitario per patologia acuta in atto, non verrà richiesto alcun pagamento della retta.

In caso di ritiro nel mese di maggio si dovrà pagare comunque il 50% della retta di giugno, salvo quanto indicato in precedenza.

La retta relativa al mese di settembre prevederà uno sconto del 24% sulla propria tariffa di riferimento, sia per i residenti che per i non residenti.



Le attestazioni ISEE per il calcolo delle rette andranno consegnate direttamente alle singole scuole dell'infanzia paritarie. Per la scuola Infanzia "Gianni Rodari" di Valle di Sarezzo l'attestazione andrà caricata direttamente sul gestionale "Hermes".

Coloro che iscriveranno il/la proprio/a figlio/a alla scuola infanzia "Gianni Rodari", anche non in possesso di una certificazione ISEE, dovranno comunque provvedere a fare l'iscrizione sul portale "Hermes" al seguente link:

<https://istanze.cedeppservice.net/sarezzo/login>

TABELLA RIASSUNTIVA COSTI 2025/2026

| Servizio | Residenti | Non residenti | Pagamento |
|--|-------------------------------|------------------|---|
| Mensa scolastica | € 5,50 cad. | € 7,00 cad. | Bollettini mensili inviati dal programma a fine mese con il costo effettivo, tranne maggio e giugno che verrà emesso un unico bollettino con la fine della scuola |
| Prescuola | € 180,00 annui | € 180,00 annui | Bollettino all'avvio della scuola |
| Doposcuola (classi I, II e III) | € 200,00 annui | € 200,00 annui | Bollettino all'avvio della scuola |
| Doposcuola (classi IV e V) | € 120,00 annui | € 120,00 annui | Bollettino all'avvio della scuola |
| Prescuola + doposcuola (classi I, II e III) | € 350,00 annui | € 350,00 annui | Un bollettino all'avvio della scuola e il saldo al 31 dicembre |
| Prescuola + doposcuola (classi IV e V) | € 260,00 annui | € 260,00 annui | Un bollettino all'avvio della scuola e il saldo al 31 dicembre |
| Trasporto scolastico (scuola dell'infanzia statale e paritaria) | gratuito | gratuito | |
| Trasporto scolastico (scuola primaria) | da € 75,00 a € 300,00 annui | € 350,00 annui | Un unico bollettino sino a € 150, per importi superiori un bollettino all'avvio della scuola e il saldo al 31 dicembre |
| Trasporto scolastico (scuola secondaria di primo grado) | da € 75,00 a € 300,00 annui | € 350,00 annui | Un unico bollettino sino a € 150, per importi superiori un bollettino all'avvio della scuola e il saldo al 31 dicembre |
| Agevolazioni per il pagamento delle rette delle scuole dell'Infanzia | da € 75,00 a € 235,00 mensili | € 260,00 mensili | Bollettini mensili inviati dal programma a fine mese con il costo effettivo |

SIMULAZIONE TARIFFE SERVIZI SCOLASTICI

Inserendo ISEE e scuola di riferimento è possibile calcolare la propria tariffa dei servizi al link:

<https://sarezzo.gasparilab.it/tariffe-scolastiche>

